

II. CRITERIOS DE EVALUACIÓN

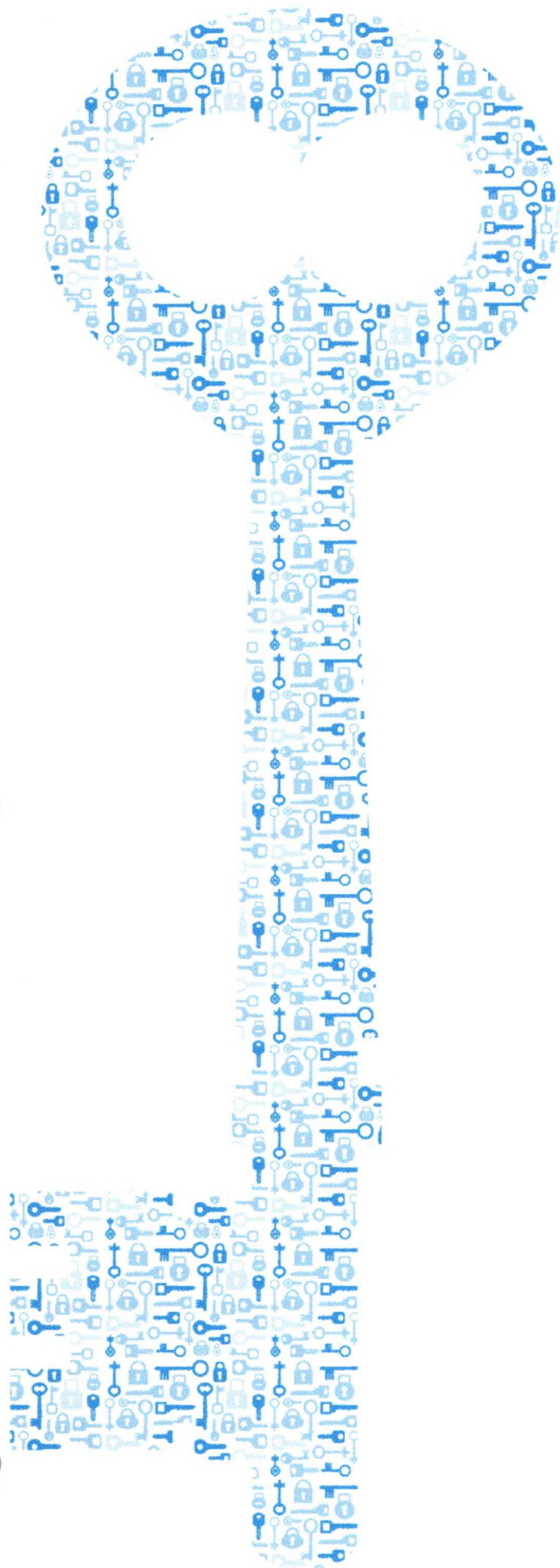

JARSA
CORREDORES DE SEGUROS



2.1. EXPERIENCIA ESPECÍFICA DEL PROPONENTE



JARBU S.A.
CORREDORES DE SEGUROS

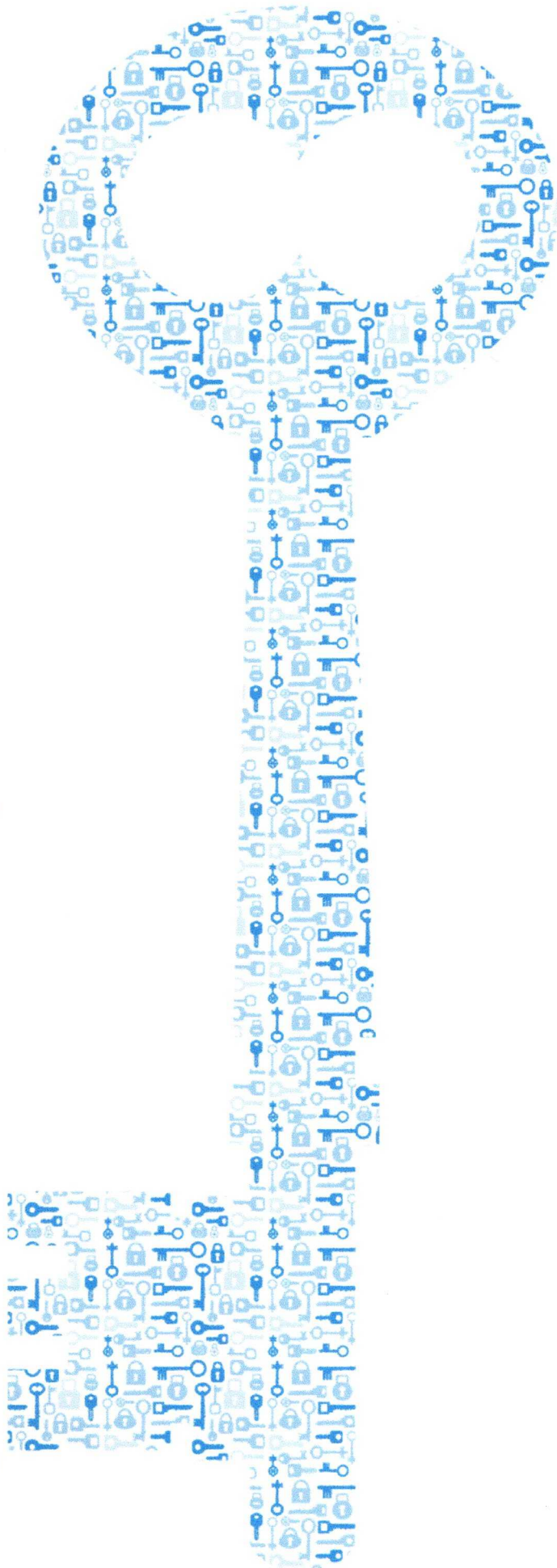

2.1.1. Manejo de programas de seguros



JARBU S.A.
CORREDORES DE SEGUROS



EL DIRECTOR ADMINISTRATIVO Y FINANCIERO
DEL SERVICIO NACIONAL DE APRENDIZAJE SENA CON NIT 899.999.034-1

CERTIFICA

1. Que mediante Resolución número 01139 del 8 de julio de 2011 le fue adjudicado el Concurso Público de Méritos D.G. 001 – 2011 a la sociedad **JARGU S.A. CORREDORES DE SEGUROS** con NIT 800.018.165-8; en virtud de la cual se suscribió el contrato No. 00352 de 2011.

OBJETO DEL CONTRATO: "Contratar el servicio de intermediación de seguros y asesoría para el manejo del programa de seguros y de las pólizas que cubren los riesgos relativos a los bienes e intereses asegurables del Servicio Nacional de Aprendizaje SENA, así como de aquellos por los cuales sea o fuere legalmente responsable, la vida del personal vinculado a la Entidad y sus deudores hipotecarios".

TIPO DE CONTRATO: De Intermediación o Corretaje de Seguros.

VALOR DEL CONTRATO: El Contrato de Intermediación de Seguros de conformidad con lo dispuesto por el Artículo 1341 del Código de Comercio no genera erogación alguna para el **SERVICIO NACIONAL DE APRENDIZAJE - SENA**, por lo tanto la comisión recibida por **JARGU S.A. CORREDORES DE SEGUROS** corresponde a un porcentaje sobre el valor de las primas del programa de seguros contratado, el cual es pagado por la(s) Compañía(s) Aseguradora(s).

DURACIÓN DEL CONTRATO:

No. de Contrato: 00352 de 2011
Fecha de Suscripción: 13 de julio de 2011
Fecha de Inicio: 13 de julio de 2011
Fecha de Terminación: 8 de octubre de 2012
Término de Duración: 14 Meses
Estado del Contrato: Totalmente Ejecutado

CÓDIGOS DE CLASIFICACIÓN DE LOS BIENES, OBRAS O SERVICIOS (UNSPSC) QUE PRETENDE ACREDITAR CON ESTOS CONTRATOS:

CÓDIGOS UNSPSC			
80101500	80141700	84131500	84131600

2. Que la participación de **JARGU S.A. CORREDORES DE SEGUROS** en la ejecución del contrato fue del 100%, en calidad de Contratista – Credor Seguros.

PROGRAMA DE SEGUROS: Durante todo el tiempo de vinculación **JARGU S.A. CORREDORES DE SEGUROS** nos prestó su asesoría profesional en administración y manejo del programa de seguros, que incluye asesoría en procesos de selección o escogencia de compañías de seguros, estructuración, contratación y manejo de los programas de seguros correspondientes a las vigencias relacionadas a continuación:

Ministerio de Trabajo
SERVICIO NACIONAL DE APRENDIZAJE
Dirección General /Regional / Centro

Dirección calle 57 # 8 - 69, Ciudad Bogotá . - PBX (57 1) 5461500
www.sena.edu.co - Línea gratuita nacional: 01 8000 9 10 270 GD-F-011 V04 Pag 1



Certificado No.
SC-CER339681



Certificado No.
CO-SC-CER339681