ORGANIGRAMA

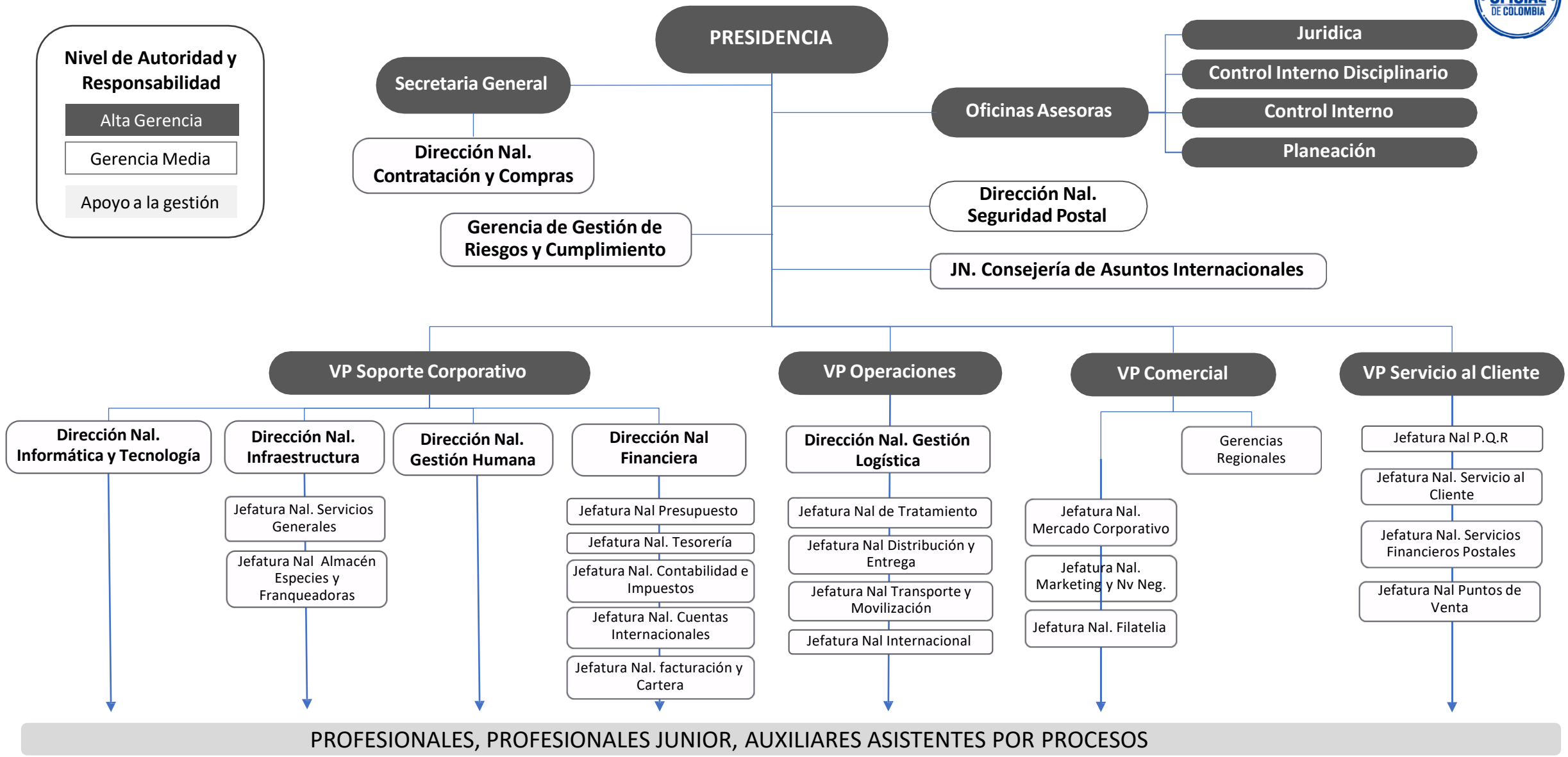

Versión 7
Aprobada Ministerio de Hacienda el 10 de Febrero de 2021

Creación: *Jefe Nacional de Marketing Estratégico y Nuevos Negocios*
Eliminación: *Jefe Oficina Asesora de Marketing Estratégico y Nuevos Negocios*